TARENTELLE

POUR PIANO

Par ED. THUILLIER

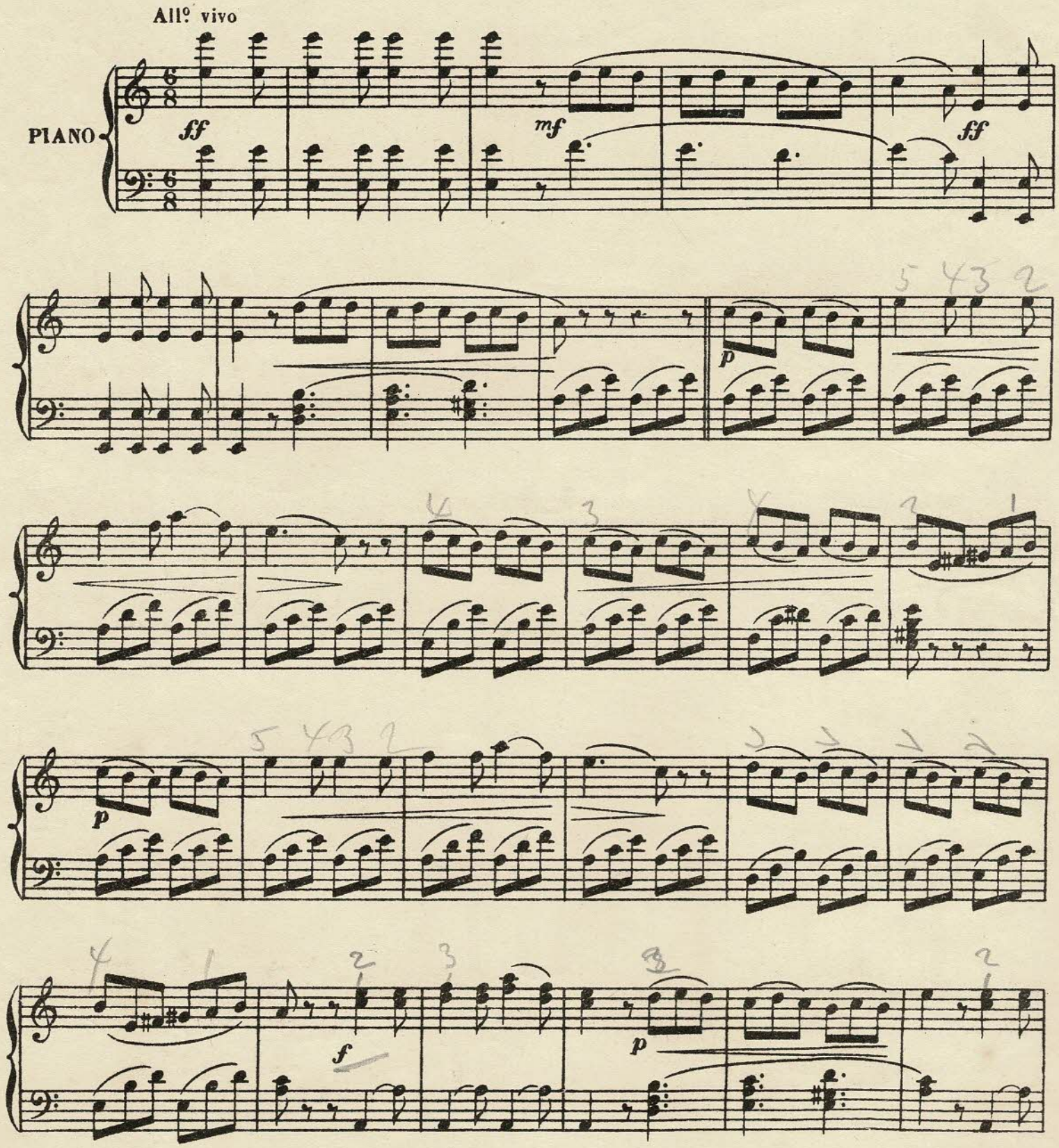

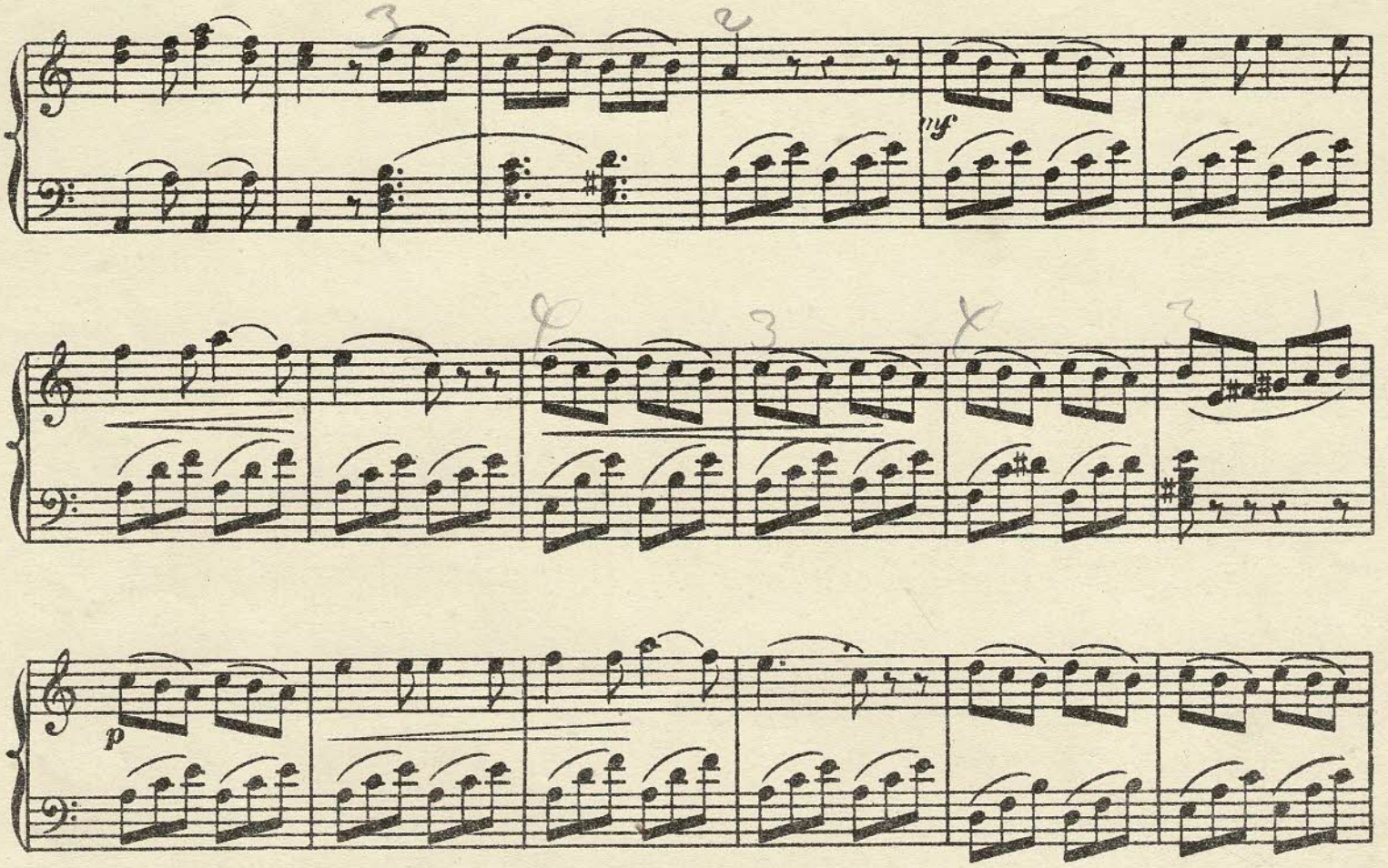
mf
p
mf

f

brillante

f

mf

f

f

p *f*

riten.

Tempo

dolce

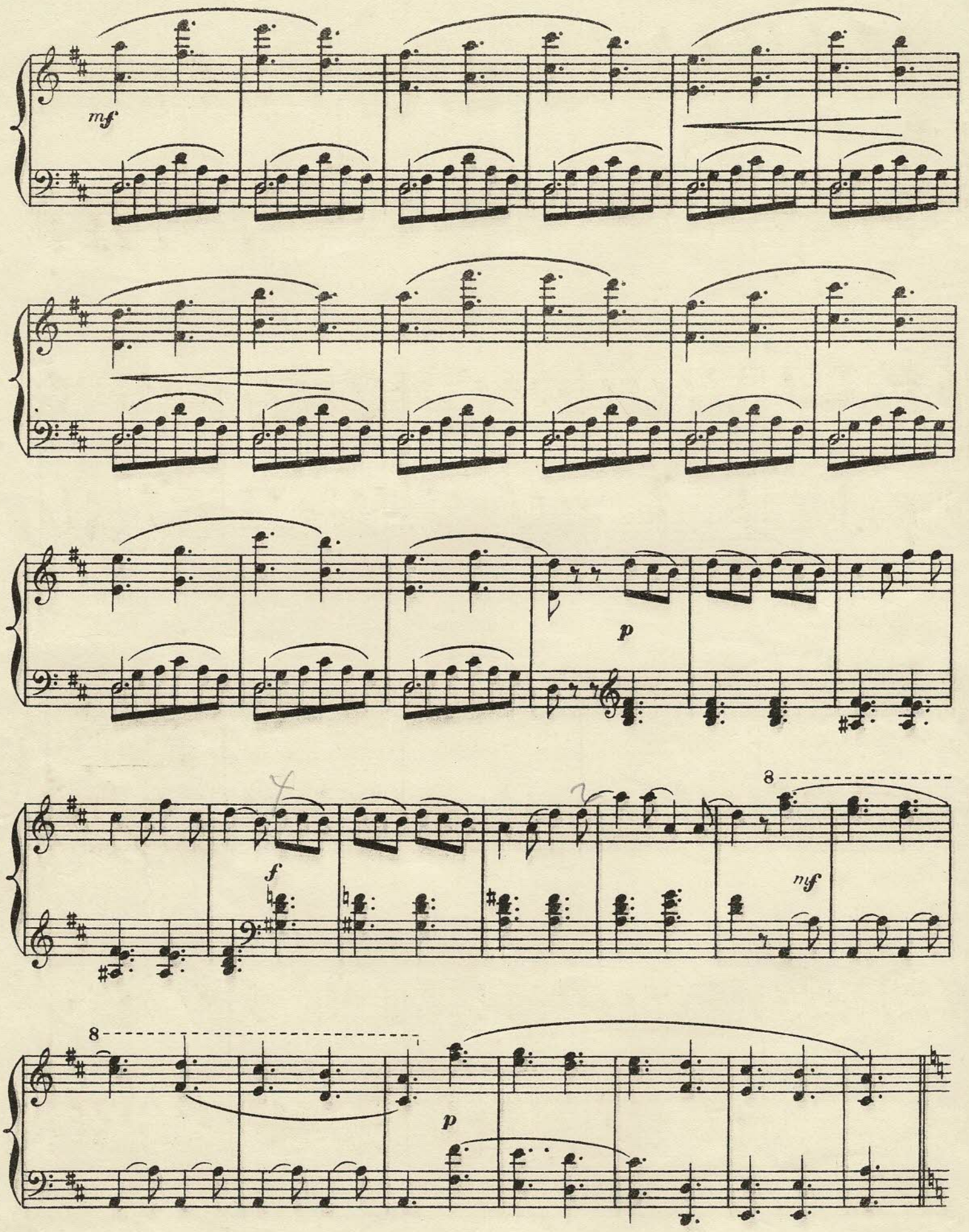
mf
p
f
mf
8
8
p

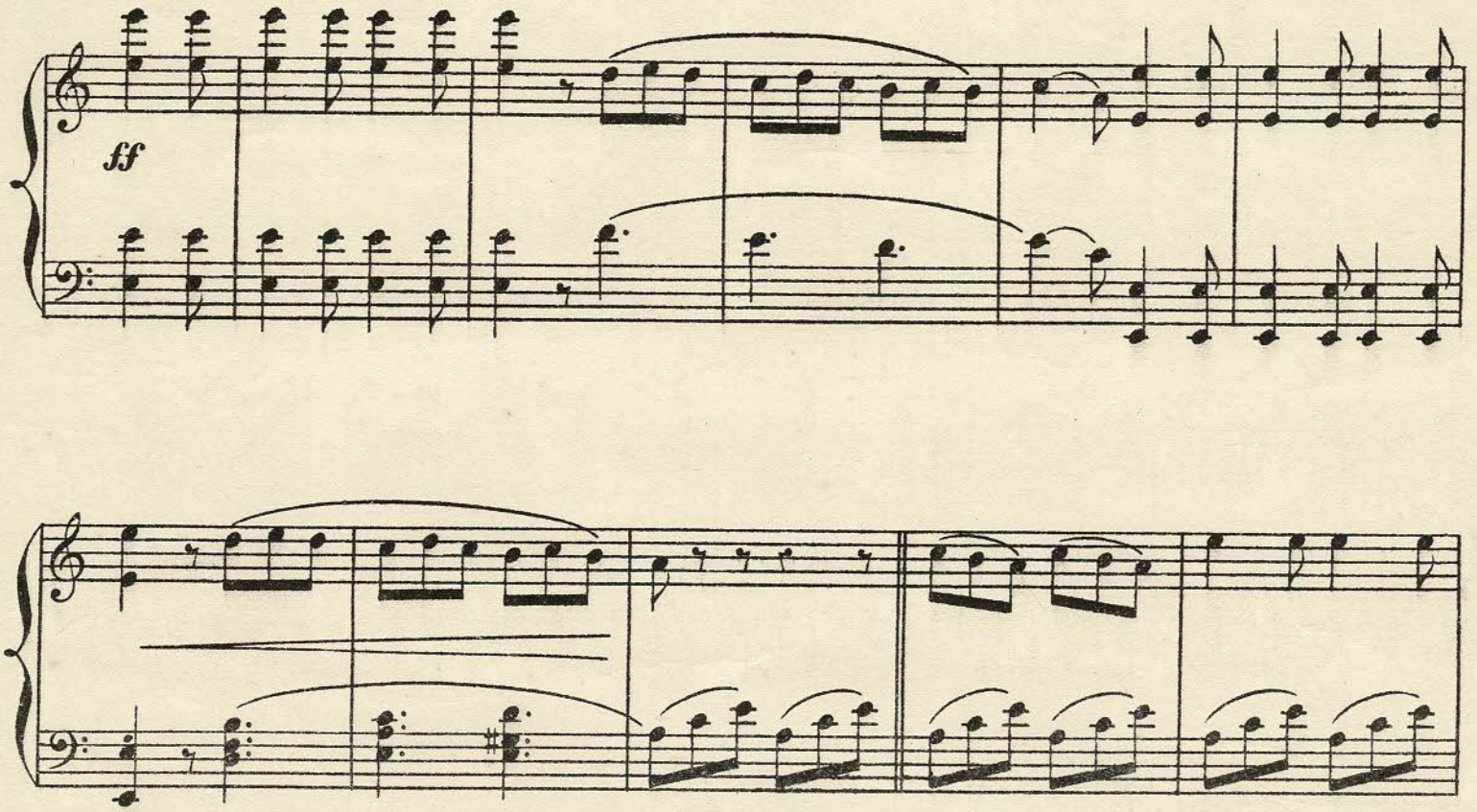
ff

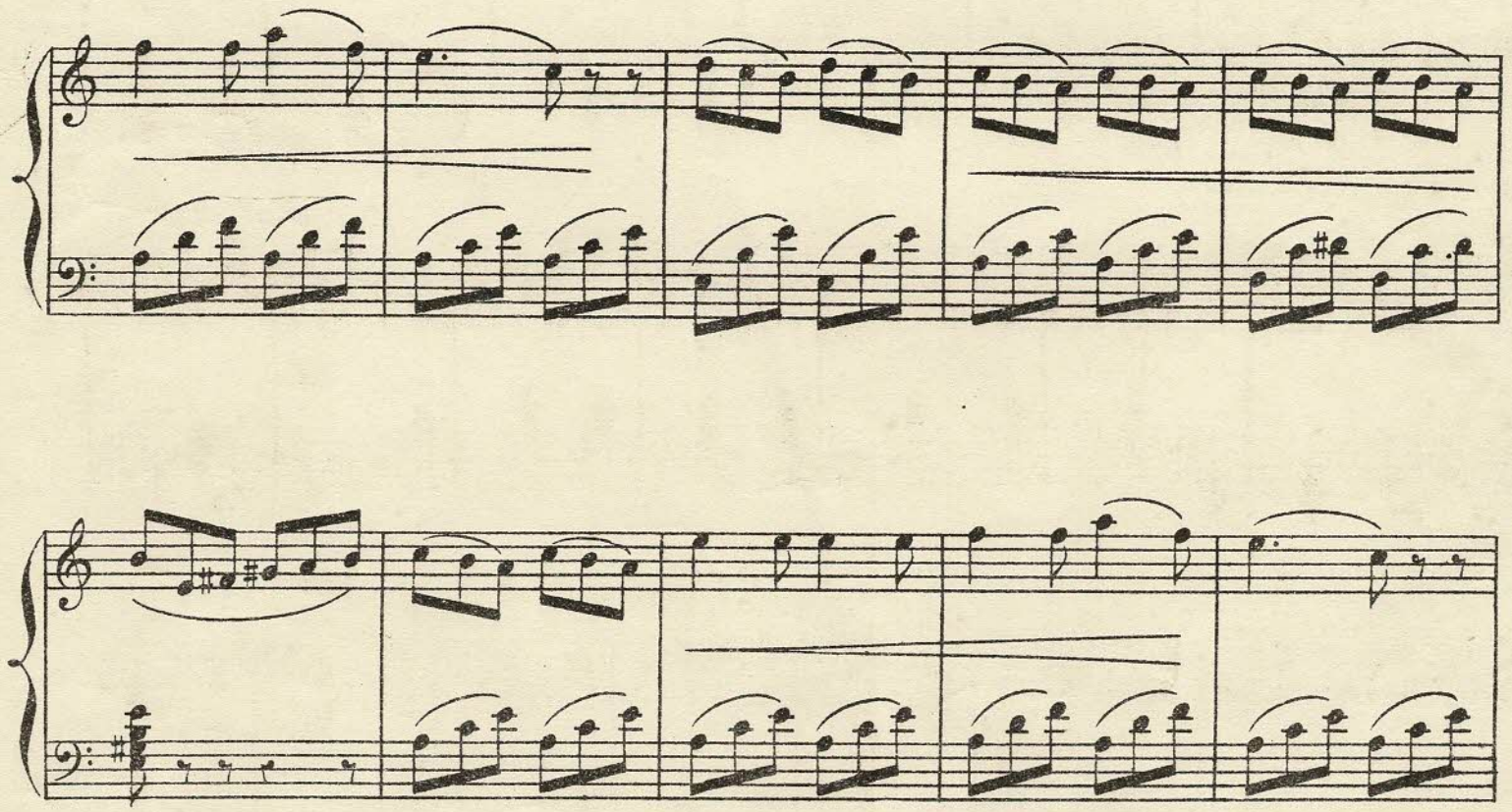

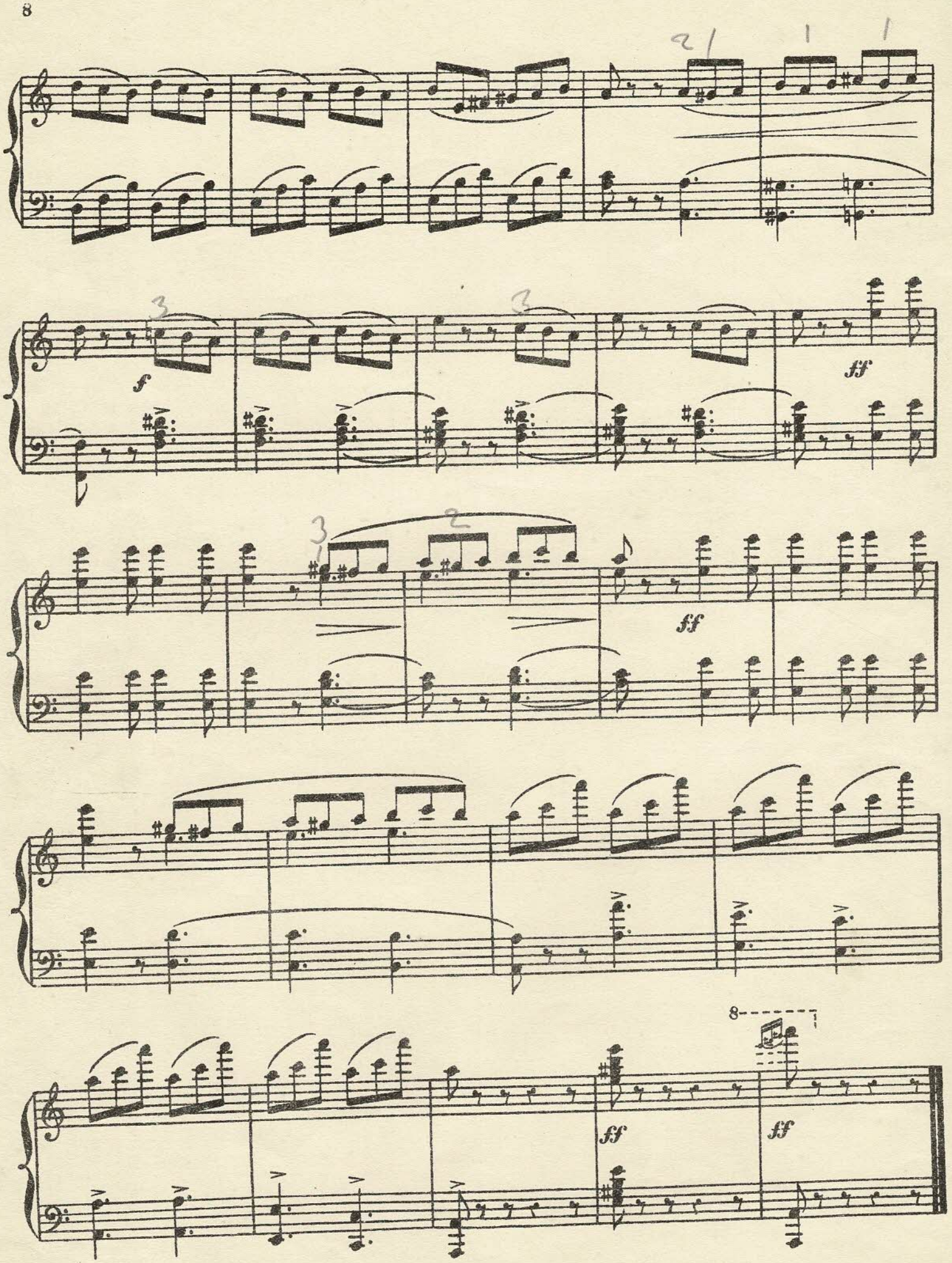

K. H. M. 2765

Wilhelm Hansens Nodestik og Tryk, Kjøbenhavn.

Undervisnings-Musik.

(Piano.)

Album for Börn, nyt, f. 2 H. H. 1—3 . . . . . å —67
Album for Börn, nyt, f. 4 H. H. 1—3. . . . . å —38
Bertini, H., Frère et soeur, f. 4 H. H. 1—2 . . . . å —50
Brunner, C. T., Op. 262. Kleine Tonbilder, f. 4 H. H. 1—2 å —50
Burgmüller, F., Op. 100. 25 Etuder, H. 1 . . . . . —75
— — H. 2 . . . . . —67
— Douze Leçons, H. 1. . . . . —50
— — H. 2 . . . . . —62
Börnenes Melodibog, Bd. I—III . . . . . å 1 50
— H. 1—10 . . . . . å —50
Cramer, J. B., Etuder, ved Bülow, H. 1—4 . . . . å —80
Czerny, C., Op. 139. 100 Øvelsesstykker, H. 1 . . . —50
— Op. 299. Die Schule der Geläufigkeit, H. 1—3 . å —50
— Op. 636. Die Vorschule zur Fingerfertigkeit, H. 1—3 å —50
— 100 Erholungen, H. 1—4 . . . . . å —50
Diabelli, A., Op. 24. To Sonatiner f. 4 H. H. 1—2 . å —35
— Op. 32. Sonate i F dur, f. 4 H. . . . . —50
— Op. 33. Sonate i D dur, f. 4 H . . . . . —50
— Op. 149. Melodische Uebungsstücke f. 4 H. H. 1—4 å —50
Germer, Heinrich, Op. 31. 36 Klavieretüden für die Mittelstufe. 3 Hefter . . . . . å 1—
Glass, C. H., Op. 56. Ti lette Klaverstykker . . . . —50
— Op. 57. Femtonige Smaastykker . . . . . —50
— Op. 58. Sekstonige Smaastykker . . . . . —50
Gurlitt, C., Op. 74. Fra Börnenes Verden. H. 1—2 . å —50
— Op. 81. Melodiske Stykker i alle Dur- og Moll-Tonarter, f. 4 H. H. 1—3 . . . . . å —50
Heller-Germer: Ny akademisk Udgave af Klaver-Etuderne:
— Op. 16. — Op. 45. — Op. 46. — Op. 47. — Op. 90.
H. 1-2. 32 Etuder for et lavere Mellemstandpunkt å 1 25
H. 3-4. 26 Etuder for et Mellemstandpunkt . . å 1 25
H. 5-6. 18 Etuder for et højere Mellemstandpunkt å 1 25
H. 7-8. 16 Etuder for et højere Standpunkt. . å 1 25
Heller, Stephen, Op. 125. Etudes d'expr[ion] et de rythme. H. 1-2 å 1—
— Op. 146. Sonatine No. 1. . . . . 2—
— Op. 147. Sonatine No. 2. . . . . 2—
— Op. 149. Sonatine No. 3. . . . . 1 50
Jungmann, Alb., Firhændig Melodi-Buket. Rondoer og Fantasier over bekendte Danse, Sange, Operamelodier og Folkesange. Bd. I—V . . . . . å 2—
— — H. 1—51 . . . . . å —30
Krause, A., Op. 5. Etuder H. 1 . . . . . 1—
— — H. 2 . . . . . 1 25
Kuhlau, Fr., Sonatiner, kplt . . . . . 1—
— Op. 20. Sonatiner, No. 1 . . . . . —25
— — No. 2 . . . . . —34
— — No. 3 . . . . . —42
— Op. 55. Sonatiner No. 1—6, kplt. . . . . —50
— Op. 59. Sonatiner, No. 1 . . . . . —50
— — No. 2. . . . . —62
— — No. 3 . . . . . —75
Kuhlau, Fr., Op. 66. 3 Sonatiner f. 4 H. No. 1 . . . —50
— — No. 2 . . . . . 1—
— — No. 3 . . . . . —75
— Op. 70. 3 Rondoer f. 4 H. No. 1—2 . . . . . å —38
— — No. 3 . . . . . —50
Köhler, L., Op. 50. De förste Etuder . . . . . —67
— Op. 60. Etuder i Dobbeltpassager . . . . . —60
Lemoine, H., Op. 37. Etudes enfantines, H. 1—2 . . å 1—
— Op. 43. Les deux frères, f. 4 H. H. 1—2 . . . å —34
Mayer, Ch., Op. 121. Jugendblüthen, H. 1 . . . . . —50
— — H. 2 . . . . . —75
Möller, C. C., Femtonige Smaastykker f. 2 og 4 H. . . —50
Neupert, Edm., Op. 51. Poetiske Etuder. H. 1. . . . 1—
— — H. 2 . . . . . —84
— Otte Transkriptioner over Cramerske Etuder 1 50
Reinecke, C., Op. 47. Sonatine No. 1. C dur. . . . . —62
— — No. 2. D-dur . . . . . —75
— — No. 3. B-dur . . . . . —75
— Op. 54. Klavierstücke im Umfange von 5 Tönen, f. 4. H. H. 1 . . . . . 1—
— — H. 2 . . . . . 1 12
Rohde, Ed., Op. 36. „Fliegende Blätter", lette Smaastykker, H. 1—2 . . . . . å —75
Schmitt, Al., Op. 16. Fingerøvelser (Exercises préparatoires) 1—
Schubert-Spiller, den unge, lette Fantasier af F. Beyer, H. 1—3 . . . . . å —40
Schumann-Spiller, den unge, lette Fantasier af F. Beyer, H. 1—3 . . . . . å —40
Schytte, L., Börneklaverskole . . . . . 2—
— Supplement til Skolen, indeh. 24 Præludier, Smaastykker etc. f. 2 og 4 H 1 25
— Femtonige Smaastykker . . . . . —50
— Sekstonige Smaastykker . . . . . —50
— Fem- og sekstonige Smaastykker f. 4 H. . . . . —50
— Etuder for de förste Begyndere . . . . . —50
— 50 Øvelsesstykker for Begyndere . . . . . —85
— Börnenes Musik, H. 1—2 f. 2 H. . . . . å —50
— — H. 3 f. 4 H. . . . . —50
— Tekniske Klaverstudier . . . . . 2—
— Metodiske Skalastudier. . . . . 2—
— 40 Pedalstudier 1 50
— Op. 50. 24 progressive Studier i alle Dur og Moll-Tonarter. H. 1 . . . . . 1—
— — H. 2—3 . . . . . å 1 50
— Op. 58. 16 progressive melodiske Foredrags-Etuder, H. 1—2 . . . . . å 1 25
— Op. 15. 16 melodiske Studier (svære) . . . . . 3—
— Tekniske Forstudier til klassiske Klaverværker:
Beethoven: Sonate pathétique . . . . . —75
— Sonata appassionata. . . . . —75
Chopin: Valse i Es-dur og As-dur . . . . . —75
Schumann: Papillons. . . . . —75
Siboni, E., Op. 12. To Sonatiner f. 4 H. 1 50
Winding, Aug., Sonatine facile . . . . . 1—

NORDISK MUSIKFORLAG.